



WhatsApp



ESPORTE

FLAMENGO ABRE CARIOÇÃO CONTRA A PORTUGUESA EM JOGO DA QUINTA RODADA



PÁGINA 8

CULTURA

FIM DE SEMANA DE MUITO SAMBA, TRADIÇÃO E BOI DO SEUI TEODORO

Programação gratuita leva eventos às cidade de Ceilândia, Sobradinho, à Galeria dos Estados e Avenida das Nações.

PÁGINA 7



FOTO: DIVULGAÇÃO

INCLUSÃO

CELINA AUTORIZA A MODERNIZAÇÃO DO COMPLEXO DE RECICLAGEM DO DF

Vice-governadora em exercício anunciou investimento de R\$ 5,268 milhões para a central, na Estrutural, que inclui melhorias na infraestrutura, entrega de novos equipamentos operacionais e a formalização de parcerias.

PÁGINA 3

POLÍTICA

UE ACEITA TERMOS DO MERCOSUL E ASSINA ACORDO

Decisão é provisória, mas líderes europeus já sinalizaram positivamente. Vinda da primeira-ministra europeia, Ursula Gertrud von der Leyen a Montevideo foi decisiva. **PÁGINA 4**



FOTO: GABRIEL REIS/AGÊNCIA WILHE

ECONOMIA

INFLAÇÃO DE 2025 FICA ABAIXO DA META COM ÍNDICE DE 4,26%

PÁGINA 5

CIDADES



FOTO: PAULO H. CARVALHO/AGÊNCIA BRASILIA

AEROPORTO JK É ELEITO O SEGUNDO MAIS PONTUAL DO MUNDO

Ranking internacional da empresa de classificação aeroviária Cirium avaliou o terminal de Brasília na categoria de médio porte. No ano passado, ele foi o melhor da América e 4º do mundo pela plataforma AirHelp. **PÁGINA 2**

CIDADES

Aeroporto de Brasília é eleito o segundo mais pontual do mundo

Terminal foi bem avaliado entre os de médio porte em lista da empresa de dados e análises de aviação Cirium

Já virou rotina o Aeroporto Internacional de Brasília ser reconhecido em rankings de qualidade. Desta vez, o terminal foi listado como o segundo mais pontual do mundo na categoria de médio porte pela empresa de dados e análises de aviação Cirium.

A capital federal teve 88,36% de partidas no horário, em um total de 114.481 voos, ficando atrás apenas do Aeroporto Internacional Tocumen, na Cidade do Panamá, que teve 93,34%. O Aeroporto de Johannesburgo, na África do Sul, completa o pódio, com 86,22%.

“É um motivo de grande orgulho para o turismo de Brasília ver o Aeroporto Internacional reafirmando sua excelência operacional ao ocupar a segunda colocação no ranking mundial de pontualidade entre aeroportos de médio porte. Esse resultado não apenas reflete a eficiência e a integração de todos os envolvidos na operação aeroportuária, mas também fortalece a confiança dos visitantes e operadores turísticos em nossa capital como um destino sólido, conectado e preparado para atender com qualidade e pontualidade”, disse o secretário de Turismo, Cristiano Araújo.



FOTO: TONY OLIVEIRA/AGÊNCIA BRASÍLIA

Ano passado, o Aeroporto Internacional de Brasília foi eleito o 4º melhor do mundo pela plataforma AirHelp

RANKING

O ranking dos aeroportos de médio porte considera aqueles que operam entre 15 milhões e 25 milhões de assentos em um ano – dada a capacidade estimada do total de voos marcados. Os de grande porte são os de 25 milhões a 40 milhões e os de pequeno porte, de 5 milhões a 15 milhões. Entre os grandes, Santiago, no Chile, lidera a lista dos mais pontuais, enquanto Guayaquil, no Equador, é o primeiro entre os pequenos.

Levando em conta as três categorias, o Brasil ainda aparece na lista com Galeão (RJ),

Viracopos (SP) e Confins (MG) – 6º, 8º e 10º, respectivamente, entre os médios –, e Santos Dumont (RJ) e Salvador (BA) – 3º e 8º, respectivamente, entre os pequenos.

PREMIAÇÕES

O Aeroporto de Brasília também foi eleito, no ano passado, o melhor da América e o 4º melhor do mundo pela plataforma AirHelp – especializada em assistência a passageiros. A nota final do terminal foi de 8,47. Entre os critérios avaliados, ele recebeu 8,6 em pontualidade dos voos; 8,3 em satisfação dos pas-

sageiros; e 8,2 em qualidade de alimentação e lojas.

NOVAS ROTAS

Só de janeiro a setembro de 2025, o aeroporto brasiliense registrou 13,8 milhões de embarques e desembarques. Atualmente, ele é o único do país com voos diretos para todas as capitais brasileiras e ainda tem nove rotas internacionais para oito países: Portugal (Lisboa), Argentina (Buenos Aires), Chile (Santiago), Peru (Lima), Colômbia (Bogotá), Panamá (Cidade do Panamá), México (Cancún), e Estados Unidos (Orlando e Miami).

SÃO SEBASTIÃO

GDF amplia manutenção de vias após chuvas

Um trabalho em conjunto de órgãos do Governo do Distrito Federal (GDF) segue em São Sebastião para atender demandas relacionadas à malha viária afetada pelas chuvas recorrentes. A parceria conta com o programa GDF Presente, a Companhia Urbanizadora Nova Capital (Novacap), o Serviço de Limpeza Urbana (SLU) e a administração regional local. Além da recuperação das vias, as equipes atuam na limpeza de bocas de lobo



FOTO: DIVULGAÇÃO/GDF PRESENTE

Serviço, que contempla reparos em rotas de ônibus escolares, é executado por meio de parceria

em toda a rede de drenagem pluvial da região. As intervenções priorizaram áreas

centrais, consideradas mais impactadas pelo volume acumulado de chuva.

Entre os trabalhos em ação, estão as manutenções em vias no bairro Vila Nova, com o uso de cerca de 3 mil toneladas de massa asfáltica — além de reparos na Avenida Principal do bairro Zumbi dos Palmares e no Morro da Cruz, rotas muito utilizadas por ônibus escolares.

Para a execução dos serviços, foram mobilizados cerca de 15 caminhões, oito máquinas e aproximadamente 50 trabalhadores, além de duas equipes do GDF Presente.

EMPREGO

Semana termina com mais de mil vagas abertas nas agências

As agências do trabalhador do Distrito Federal estão com 1.023 oportunidades profissionais abertas nesta sexta-feira (9). Os maiores salários são de R\$ 2,8 mil, encontrado em 30 vagas para pedreiro e dez para pintor de obra no Guará, e de R\$ 2,5 mil, disponível em uma chance para caseiro no Lago Sul — em nenhuma há cobrança de experiência.

Outros postos também não exigem atuação prévia do candidato. São mais de 120 para atendentes balconistas, de padaria e de lanchonete, 80 para auxiliar de limpeza, 30 para ajudante de obras, 20 para ajudante de carga e descarga de mercadoria — das quais dez são reservadas para pessoas com deficiência (PcD), 15 para assistente de mídias, 14 para cumim, entre outras. Os salários são a partir de R\$ 1.621.

Para participar dos processos seletivos, basta cadastrar o currículo no aplicativo da Carteira de Trabalho Digital (CTPS) ou ir a uma das 16 agências do trabalhador, das 8h às 17h, durante a semana. Mesmo que nenhuma das chances do dia seja atraente ao candidato, o cadastro vale para oportunidades futuras, já que o sistema cruza dados dos concorrentes com o perfil que as empresas procuram.

Empregadores e empreendedores que desejem ofertar vagas ou utilizar o espaço das agências do trabalhador para as entrevistas podem se cadastrar pessoalmente nas unidades ou pelo e-mail gcv@sedet.df.gov.br. Pode ser utilizado, ainda, o Canal do Empregador, no site da Secretaria de Desenvolvimento Econômico, Trabalho e Renda (Sedet).



FOTO: DIVULGAÇÃO

São 30 vagas de pedreiro e dez para pintor, por R\$ 2,8 mil mensais

FÉRIAS

Planetário recebe oficinas de ciência e exposição interativa

O Planetário de Brasília se transforma, a partir deste mês, em um grande laboratório de experimentação e descoberta. Uma parceria da Secretaria de Ciência, com o Instituto Futuro Certo traz a Brasília o Planetário Jovem. A iniciativa contempla oficinas temáticas, apresentações, observação astronômica e uma ampla exposição voltada a crianças, adolescentes e jovens, promovendo o conhecimento científico, tecnológico e a inovação,

além de estimular a curiosidade e o interesse pelas áreas de ciência e tecnologia. Instalada no espaço externo do Planetário, a exposição contará com totens sustentáveis e permanecerá aberta ao público por 155 dias, promovendo o contato direto com conceitos científicos de forma acessível e lúdica, transformando o espaço em um ambiente de aprendizagem contínua. A programação começa no dia 13 e vai até o dia 13 de março.

ARTIGO

CASO MASTER EXPÕE FRAGILIDADES DAS INDICAÇÕES AO TCU

O episódio da liquidação do Banco Master pelo Banco Central expôs não apenas fraudes bilionárias no sistema financeiro, mas também uma disputa institucional que coloca em xeque o papel do Tribunal de Contas da União (TCU) e a forma como seus ministros são escolhidos. No centro dessa controvérsia está Jhonatan de Jesus, médico e ex-deputado federal, indicado ao TCU por articulação política. Sua atuação no caso revela uma mudança brusca de postura e levanta suspeitas sobre motivações que vão além da técnica.

INDICAÇÃO POLÍTICA

O TCU é um órgão de controle externo essencial para a fiscalização da aplicação de recursos públicos. No entanto, seus ministros não

são escolhidos por concurso, mas por indicação política. Essa característica, prevista na Constituição, abre espaço para que ex-parlamentares e figuras sem carreira técnica assumam funções de enorme relevância. O caso de Jhonatan de Jesus é emblemático: sua trajetória política antecede a chegada ao tribunal, e sua atuação recente reforça o debate sobre a necessidade de repensar o modelo.

LINHA DA ATUAÇÃO

Em maio de 2025, Jhonatan rejeitou pedido de inspeção sobre atos do BC relacionados ao Master. À época, não havia revelação pública de fraudes, e sua postura foi de não intervenção. Em novembro, tudo mudou. No mesmo dia em que a Polícia Federal revelou fraudes bilionárias e o BC decretou a liqui-

dação do Master, Jhonatan determinou inspeção imediata nos documentos e exigiu explicações em 72 horas. Chegou a sinalizar a possibilidade de reverter a liquidação. Essa guinada gerou estranheza e levantou suspeitas de motivação política. Nos meses seguintes, mesmo diante de provas criminais robustas, Jhonatan manteve a ofensiva contra o BC. Em dezembro, sua postura foi duramente criticada por ministros do STF, que consideraram a atuação “um absurdo” e apontaram extrapolação de competências. Em janeiro de 2026, com novas diligências da PF em curso, o ministro continuou pressionando, apesar da resistência dentro e fora do TCU.

SUSPEITAS E INTERPRETAÇÕES

A mudança brusca de postura, a tentativa de reverter uma liquidação —

prerrogativa exclusiva do BC — e sua origem política alimentam a percepção de que Jhonatan pode estar movido por interesses que não são apenas técnicos. A insistência em questionar a liquidação, mesmo diante de fraudes comprovadas, reforça essa leitura. O episódio expõe fragilidades institucionais e coloca em evidência riscos de politização.

POLÍCIA FEDERAL

Enquanto o TCU travava uma disputa com o BC, a PFI avançava nas investigações, confirmando fraudes bilionárias em títulos e operações irregulares. O contraste é evidente: de um lado, provas criminais robustas; de outro, ofensiva institucional desconsiderando a gravidade dos fatos. Essa dissonância temporal entre suas descobertas e a atuação

de Jhonatan intensifica as suspeitas sobre suas intenções.

REFLEXÃO FINAL

O caso Master não é apenas sobre fraudes financeiras. Ele revela a necessidade urgente de repensar o processo de escolha dos ministros do TCU. A indicação política de ex-parlamentares fragiliza a credibilidade do órgão e abre espaço para disputas que comprometem a autonomia técnica de instituições como o Banco Central. A postura de Jhonatan, contraditória e suspeita, alerta: é hora de discutir a mudança que garanta o TCU composto por auditores concursados, com carreira técnica e independência.

JÚLIO CÉSAR CARDOSO, Servidor federal aposentado.

CIDADES

Autorizada obra de modernização do complexo de reciclagem do DF

Investimento de R\$ 5,2 milhões amplia infraestrutura, entrega novos equipamentos e fortalece a inclusão

A governadora em exercício do Distrito Federal, Celina Leão, assinou nesta sexta-feira (9) a ordem de serviço que autoriza o início das obras de modernização do Complexo Integrado de Reciclagem do Distrito Federal (CIR-DF), localizado na Cidade Estrutural. O pacote de ações inclui melhorias na infraestrutura da Central das Cooperativas de Materiais Recicláveis (Centcoop), entrega de novos equipamentos operacionais e a formalização de parcerias institucionais, com investimento total de R\$ 5,268 milhões.

VALORIZAÇÃO
Durante a cerimônia, a governadora em exercício ressaltou a importância dos investimentos para a valorização dos catadores e fez um apelo à população. “Nós já somos referência na área da reciclagem e temos a melhor renda per capita para catadores no Brasil. Hoje estamos melhorando as condições de trabalho, entregando equipamentos, assinando ações de capacitação e ampliando esse espaço para a instalação de novos maquiná-



Celina Leão: “Hoje estamos melhorando as condições de trabalho, entregando equipamentos, assinando ações”

rios. Mas é fundamental que a população também nos ajude, fazendo a coleta seletiva e o descarte correto do lixo, porque, sem isso, reduzimos a qualidade do material reciclável e os índices de reciclagem”, afirmou Celina Leão.

REFORÇO ESTRUTURAL
Do total dos recursos, R\$ 2,268 milhões serão aplicados nas obras de modernização da Centcoop, executadas pela Novacap, com reforço estrutural, adequações de engenharia e melhorias nos espaços de triagem e circulação. Já o Serviço de Limpeza Urbana (SLU-DF) investirá R\$ 3 milhões na aquisição de

pás-carregadeiras, empilhadeiras e caminhões, equipamentos que vão ampliar a capacidade operacional e reduzir o esforço físico dos trabalhadores.

O secretário do Meio Ambiente, Gutemberg Gomes, destacou o simbolismo da obra dentro da política ambiental do DF. “Estamos no principal complexo de reciclagem do país. Saímos de um lixo a céu aberto que funcionou por 57 anos para um espaço que dá dignidade aos trabalhadores, com equipamentos modernos e estrutura adequada. Essa modernização é a continuidade de um trabalho iniciado em 2020 e agora recebe novos

investimentos, fortalecendo a economia circular e o cuidado com o meio ambiente.”

COOPERATIVA
Para a presidente da Centcoop, Lúcia Fernandes do Nascimento, o momento marca uma nova fase para as cooperativas. “Esse dia é muito importante. É como se a criança tivesse nascido. Esses equipamentos estavam parados há anos e agora vão ser instalados para facilitar o trabalho das cooperativas. Aqui trabalham cerca de 450 catadores todos os dias, e essa estrutura vai melhorar muito a rotina e a produtividade de todos”, destacou.

CELEBRAÇÃO

Corrida de Reis terá edição histórica com 20 mil vagas; inscrições começam dia 12

O GDF apresentou, nesta sexta-feira (9), os detalhes da 53ª edição da Corrida de Reis, uma das provas de rua mais tradicionais do país. Em 2026, o evento gratuito alcança um marco histórico e se torna a maior edição de todos os tempos, com 20 mil vagas para atletas amadores e profissionais. As inscrições serão pela plataforma digital Brasil Corrida e serão abertas na próxima segunda-feira (12) para crianças, dia 14 de janeiro para PcD

e em 16 de janeiro para adultos. As informações foram divulgadas durante evento no Salão Nobre do Palácio do Buriti. Foi detalhado o percurso, o esquema de segurança, a estrutura e a logística para atletas e público, o impacto no trânsito e o calendário de abertura das inscrições. A governadora em exercício do DF, Celina Leão, destacou a importância da Corrida de Reis como incentivo à prática esportiva, à saúde e à inclusão.

“Essa corrida será a maior da história, na parte da inclusão também, porque vamos garantir vaga para todos os nossos PcD que quiserem ir conosco. É uma corrida tradicional no DF e representa muito do que é a democracia e o esporte, nivelando todo mundo e fazendo uma unidade”, declarou.

NSCRIÇÕES
A edição de 2026 terá 17 mil vagas para adultos e 3 mil para crianças. A prova principal será no dia 31 de janeiro, com largada no Palácio do Buriti e chegada no estacionamento do Ginásio Nilson Nelson, nas distâncias de 6 km e 10 km. Ao final do evento, um show está programado para quem quiser comemorar. Já a Corrida Mirim será realizada no dia 24 de janeiro, no Parque da Cidade. As inscrições serão abertas por lotes, pela plataforma Brasil Corrida. A separação por etapas evita a sobrecarga do sistema.

SEGURANÇA

PMDF recebe equipamentos para resgates silvestres

Na manhã desta sexta-feira (9), o Batalhão de Polícia Militar Ambiental (BPMA) recebeu a visita institucional do presidente do Instituto Brasília Ambiental, Rôney Nemer, que esteve na unidade para entregar equipamentos destinados ao resgate, manejo e transporte de animais silvestres no Distrito Federal. A iniciativa integra ações de fortalecimento operacional voltadas à proteção da fauna e ao atendimento de ocorrências ambientais em áreas urbanas e rurais.

RELEVÂNCIA DO TRABALHO
Durante a agenda, Rôney Nemer destacou a relevância do trabalho desenvolvido pelo BPMA, ressaltando a seriedade, o preparo técnico e a atuação dos policiais militares ambientais no cumprimento

das missões de preservação ambiental. Também foi enfatizada a parceria institucional consolidada entre o Instituto e o Batalhão Ambiental, considerada estratégica para ampliar a eficiência das ações conjuntas, especialmente em ocorrências de resgate em locais de difícil acesso ou em situações que exigem pronta resposta operacional.

RECONHECIMENTO
A visita reforça o reconhecimento institucional do trabalho realizado pelo Batalhão de PM Ambiental e consolida o compromisso de cooperação entre o Ibram e a PMDF, com foco na defesa da fauna silvestre, na proteção do meio ambiente e na promoção do interesse público, assegurando respostas qualificadas à sociedade brasiliense.

GRÁFICA

IMPRESSÃO/TERCEIROS

O Brasília Agora oferece ampla opção em serviço gráfico, realizando trabalhos de alta qualidade na impressão de jornal e encarte para supermercados e comércio varejista em papel jornal.



ENTRE EM CONTATO E SOLICITE UM ORÇAMENTO

✉ bsbagora@gmail.com

(61) 3344-9063
3344-9064



<https://brasiliaagora.com.br>



CIDADANIA

Projetos sociais de Sobradinho e Planaltina ganham visibilidade

Iniciativas sociais de Sobradinho e Planaltina têm, agora, uma nova oportunidade de visibilidade, capacitação e fortalecimento institucional. O Podcast Inova 3º Setor está com as inscrições abertas até o dia 16 de janeiro. O propósito da Secretaria de Ciência, Tecnologia e Inovação do Distrito Federal (Secti-DF) junto ao Instituto Sustentável Transfer é ampliar o impacto social dessas organizações e iniciativas do terceiro setor por meio de formação gratuita, produção de podcast profissional e orientação estratégica.

As inscrições são válidas para todos os tipos de iniciativas sociais, independentemente do tamanho ou área de atuação. Podem participar projetos como escolas de futebol, grupos de dança, hortas comunitárias, coletivos culturais, iniciativas de mulheres, projetos de espiritualidade, comunidades terapêuticas para tratamentos da dependência química, ações de distribuição de alimentos,

projetos de arte, agricultura familiar e qualquer outra iniciativa que gere impacto positivo.

TERCEIRO SETOR
Para o secretário de Ciência, Tecnologia e Inovação, Rafael Vitorino, a ação representa um avanço no apoio ao terceiro setor. “Estamos levando tecnologia, inovação e conhecimento a quem já transforma realidades, mas muitas vezes não tem acesso às ferramentas certas para crescer, se comunicar melhor e acessar oportunidades”, destaca. Os projetos selecionados participarão de um podcast profissional, ao lado de especialistas e personalidades do 3º Setor, com gravações e cortes em vídeo prontos para uso nas redes sociais. Além disso, terão acesso a uma capacitação completa com 30 horas/aula, distribuídas em 10 módulos, voltados para comunicação digital, gestão e desenvolvimento institucional.



Os projetos selecionados participarão de um podcast profissional

MAIS PERTO DE VOCÊ

Carreta da Sedet fica na Rodoviária do Plano Piloto durante todo o mês

Quem circula pela região central de Brasília pode ter acesso facilitado a diversos serviços públicos. A unidade móvel do programa Sedet Mais Perto de Você está na plataforma superior da Rodoviária do Plano Piloto oferecendo atendimento especializado em empregabilidade, fomento econômico e qualificação profissional, durante todo este mês, sempre das 8h às 17h.

A iniciativa é da Secretaria de Desenvolvimento (Sedet-DF), em parceria com o Instituto Nacional de Empodera-

mento Social e Qualificação (Inesq). O objetivo é descentralizar os serviços da secretaria, levando o atendimento para onde o fluxo de pessoas é intenso, facilitando a vida do trabalhador e do microempreendedor. Entre os serviços disponíveis na carreta, destacam-se a intermediação de mão de obra (cadastro em vagas de emprego), orientação para o Seguro-Desemprego, inscrições em cursos de qualificação e suporte para o microempreendedor individual (MEI).

Um novo tempo para ser

+mais feliz



Vem pra família Sesc-DF você também

Há mais de 50 anos, a vida acontece e se renova no SESC-DF. De geração em geração, o tempo passa e as melhores lembranças ficam. É esporte, cultura, lazer, saúde, nutrição, educação e muito mais. O tempo todo, para todas as idades.

[Acesse sescdf.com.br e saiba mais.](https://sescdf.com.br)



▶ POLÍTICA

UE fecha acordo com Mercosul após 25 anos de negociações

Países da União Europeia aprovaram provisoriamente o tratado de livre comércio

Os países da União Europeia aprovaram provisoriamente nesta sexta-feira (9) o acordo comercial com o Mercosul, segundo diplomatas ouvidos pelas agências France Presse e Reuters. A formalização dos votos, no entanto, ainda depende do envio de confirmações por escrito até as 17h no horário de Bruxelas (13h no Brasil), informaram as fontes.

Segundo o G1, a sinalização favorável abre caminho para a assinatura do tratado, após mais de 25 anos de negociações, que conta com apoio de setores empresariais, mas segue enfrentando forte resistência de agricultores europeus – sobretudo na França. De forma geral, o acordo comercial prevê a redução ou eliminação gradual de tarifas de importação e exportação, além de regras comuns para temas como comércio de bens industriais e agrícolas, investimentos e padrões regulatórios.

Com o aval do bloco, a presidente da Comissão Europeia, Ursula von der Leyen, poderá assinar oficialmente o acordo na próxima segunda-feira (12), no Paraguai. O tratado pode criar a maior área de livre comércio do mundo.



Ida de Ursula von der Leyen à cúpula de Montevidéu foi fundamental para selar o acordo liderado pelo Brasil

Para o Brasil, maior economia do Mercosul, o tratado amplia o acesso a um mercado de 451 milhões de consumidores e tem impactos que vão além do agronegócio, alcançando também diferentes segmentos da indústria brasileira.

ALEMANHA

O chanceler da Alemanha, Friedrich Merz, e alguns setores empresariais comemoram, nesta sexta-feira (9), a conclusão provisória das negociações do acordo de livre comércio entre União Europeia e Mercosul, iniciadas há 25 anos. O Conselho da União Europeia (UE), no entanto, ainda não anunciou oficialmente a assinatura.

natura do acordo. “O acordo UE-Mercosul é um marco na política comercial europeia e um forte sinal da nossa soberania estratégica e capacidade de ação”, escreveu Merz em sua conta no X. “Isso é bom para a Alemanha e para a Europa, mas 25 anos de negociações foram muito longos – precisamos avançar mais rápido”.

REPERCUSSÃO

A ministra das Relações Exteriores da Áustria, Beate Meinl-Reisinger, também usou as redes sociais para expressar seu contentamento com a notícia, apesar de seu país ter votado contrariamente à iniciativa. “Estou emocionada!

Finalmente, há uma maioria entre os Estados-membros da UE para [a assinatura] do acordo com o Mercosul”, afirmou Beate na rede social.

“Não é nenhum segredo que eu esperava que a Áustria apoiasse o acordo também. Porque uma coisa é clara: nossa economia, nossos negócios e nossa prosperidade se beneficiarão enormemente disso”, acrescentou a ministra, defendendo que a Áustria aprofunde as relações comerciais com outras nações, começando pela Índia, país com o qual a Áustria já negocia um acordo bilateral. A França votou contra o acordo, por pressão dos produtores rurais.

▶ IMÓVEIS RURAIS

Lula veta na íntegra projeto que regularizava terras próximas de fronteiras

O presidente Luiz Inácio Lula da Silva (PT) vetou integralmente nesta sexta-feira (9) o projeto de lei que previa a regularização de imóveis rurais localizados em áreas de fronteira do país. A decisão do presidente, no entanto, pode ser revista no Congresso. Os parlamentares podem manter ou derrubar o veto presidencial. Para a derrubada, são necessários 257 votos de deputados e 41 de senadores.

Segundo o governo federal, a proposta apresentava riscos à soberania nacional e à segurança do território brasileiro, além de fragilizar os mecanismos de controle fundiário em regiões consideradas estratégicas. Em mensagem encaminhada ao Congresso Nacional, o Palácio do Planalto afirma que o texto “fragilizaria o controle” e “comprometeria a soberania e a defesa nacional”.

O governo argumenta ainda que a medida poderia

abrir brechas para a ocupação irregular por estrangeiros e dificultar a fiscalização do Estado em áreas sensíveis para a segurança pública.

NOVO MARCO

Na época da aprovação, a proposta foi elogiada pela Frente Parlamentar da Agropecuária (FPA), que classificou o texto como um “novo marco”.

Na justificativa, o governo sustenta que a proposta é inconstitucional e contraria o interesse público, ao alterar os procedimentos para validação de registros imobiliários em faixa de fronteira.

O texto vetado também restringiria a obrigatoriedade do georreferenciamento de imóveis rurais em todo o território nacional. No entendimento do governo federal, a mudança atrasaria a digitalização da malha fundiária e comprometeria a segurança dos registros imobiliários.



Decisão do presidente ainda pode ser derrubada pelo Congresso

▶ CNH

Renovação automática já está valendo

O ministro dos Transportes, Renan Filho, assinou nesta sexta-feira (9) uma medida administrativa que autoriza a renovação automática da Carteira Nacional de Habilitação (CNH) para motoristas considerados “bons condutores”.

Dessa forma, o governo começa a emitir já a partir desta sexta a renovação automática de forma gratuita para condutores classificados como tal. Renan Filho explicou que esses condutores vão receber uma notificação por meio do aplicativo CNH Digital. A mensagem será a seguinte:

“O governo do Brasil, por meio do Ministério dos Transportes e do programa CNH do Brasil, renovou automaticamente sua CNH, sem taxas e sem novos exames.”

A medida tem efeito retroativo, a partir da data de assinatura da medida provisória (MP) que instituiu a renovação, 10 de dezembro. Dessa forma, condutores com carteiras vencidas a partir dessa data e classificados como tal já estão contemplados automaticamente.

Segundo o ministro Renan Filho, 70% dos condutores que precisariam renovar a car-

teira entre 10 de dezembro de 2025 a 7 de janeiro de 2026 estão classificados como bons condutores. Ou seja, eles terão a renovação automática. O ministro afirmou que mais de 300 mil pessoas vão receber a mensagem ainda nesta sexta. A economia desses condutores, com custos relativos a renovação, é de R\$ 122 milhões.

REGRAS

A norma prevê que condutores responsáveis no trânsito ficarão dispensados de realizar exames presenciais, comparecer aos departamentos esta-

duais de trânsito, os Detrans, ou pagar taxas adicionais para a renovação do documento.

Todo o procedimento será automático e digital, realizado por meio Senatran, com a atualização disponível no aplicativo CNH Digital.

Não poderão receber o benefício condutores acima de 70; motoristas com idade entre 50 e 69 anos, que poderão utilizar a renovação automática apenas uma única vez; motoristas cuja CNH tenha prazo de validade reduzido por recomendação médica, em situações que envolvam doenças.

PAUL RUDD JACK BLACK STEVE ZAHN THANDIWE NEWTON SELTON MELLO

VOCÊ NUNCA SE DIVERTIU COM ALGO TÃO GRANDE

ANACONDA

EXCLUSIVAMENTE NOS CINEMAS HOJE

14

VERIFIQUE A CLASSIFICAÇÃO INDICATIVA. ACESSIBILIDADE DISPONÍVEL.

amazon prime

prime original

PERRENGUE FASHION

NOVO FILME | ASSISTA AGORA

A14

Só 12x R\$ 13,90

Inclui: filmes, séries originais e frete grátis

ECONOMIA

Inflação fecha 2025 em 4,26%, abaixo da meta e das previsões

Números oficiais apontam alta de 0,33% em dezembro, mas IPCA é menor que expectativas

Chamada inflação oficial teve alta de 0,33% em dezembro, 0,15 ponto percentual (p.p.) acima do aumento de 0,18% registrado em novembro. O resultado fez o Índice Nacional de Preços ao Consumidor Amplo (IPCA) acumular alta de 4,26% em 2025. Com o resultado, o IPCA termina o ano dentro da meta do governo, de até 4,5% no acumulado de 12 meses. Os dados foram divulgados nesta sexta-feira (9) pelo Instituto Brasileiro de Geografia e Estatística (IBGE). Segundo o IBGE, com exceção do grupo Habitação, que registrou queda de 0,33%, os demais grupos de produtos e serviços pesquisados tiveram alta em dezembro. A maior variação (0,74%) e o maior impacto (0,15 p.p.) vieram dos Transportes, seguido, em termos de impacto, por Saúde e cuidados pessoais, com alta de 0,52% e 0,07 p.p. O grupo Artigos de resi-

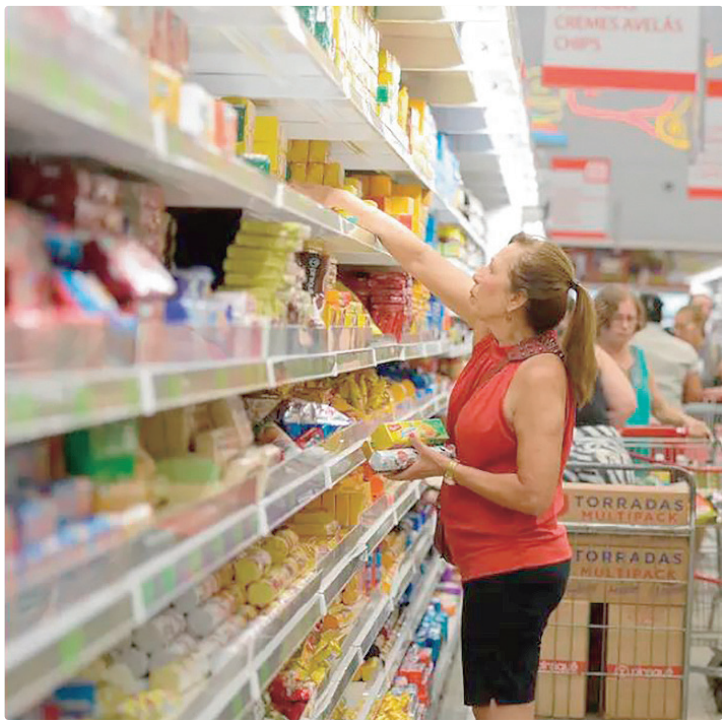

O custo de vida ficou abaixo do que vinha prevendo o mercado financeiro

dência (0,64%) teve a segunda maior variação em dezembro, após o recuo de 1% registrado em novembro. “No grupo dos Transportes (0,74%), o resultado foi influenciado pelo aumento nos preços do transporte por aplicativo (13,79%) e das passagens aéreas (12,61%), subitem com maior impacto individual no

resultado do mês (0,08 p.p.). Os combustíveis, após recuarem 0,32% em novembro, aumentaram 0,45%, com as seguintes variações: etanol (2,83%), gás veicular (0,22%), gasolina (0,18%) e óleo diesel (-0,27%)”, afirma o IBGE. Ainda segundo o instituto, em Artigos de residência, a alta de 0,64% reflete

as variações de TV, som e informática (1,97%) e dos Aparelhos eletroeletrônicos (0,81%) que, no mês anterior, havia caído 2,28% e 2,37%, respectivamente. No grupo Saúde e cuidados pessoais (0,52%), o destaque fica por conta do Plano de saúde (0,49%) e dos Artigos de higiene pessoal (0,52%). “O grupo Alimentação e bebidas registrou alta de 0,27% em dezembro. A alimentação no domicílio interrompeu a sequência de seis meses consecutivos de queda e subiu 0,14%, influenciada pelas altas da cebola (12,01%); da batata-inglesa (7,65%); das carnes (1,48%), com destaque para o contrafilé (2,39%), a alcatra (1,99%) e a costela (1,89%) e das frutas (1,26%), em especial o mamão (7,85%) e a banana-prata (4,32%). No lado das quedas os destaques são o leite longa vida (-6,42%), o tomate (-3,95%) e o arroz (-2,04%)”, aponta o IBGE. A Alimentação fora do domicílio (0,60%) acelerou em relação a novembro (0,46%), com a alta de 1,50% no lanche e de 0,23% na refeição.

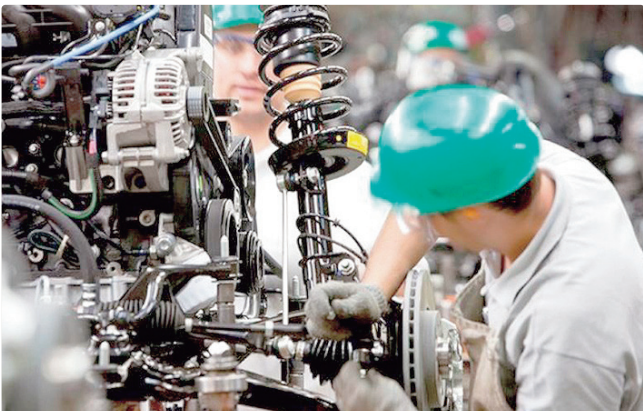

Resultado da produção em novembro é o melhor desde 2023

Indústria mantém estabilidade desde abril de 2025, diz IBGE

A indústria apresenta um comportamento de estabilidade há alguns meses, operando dentro de um mesmo patamar, especialmente, desde abril de 2025. A conclusão é de André Macedo, gerente da Pesquisa Industrial Mensal (PIM), divulgada nesta quinta-feira (8), no Rio de Janeiro, pelo IBGE. Ele disse que a estabilidade da produção industrial, com o registro de 0% em novembro de 2025, é o melhor resultado desde 2023, considerando apenas os meses de novembro, quando apresentou avanço de 1,1% naquele momento. Em novembro de 2024 houve queda de 0,7%. “Quando a gente observa os resultados da série histórica,

tem um primeiro trimestre com um avanço mais importante, inclusive, culminando com um crescimento na margem da série mais elevada do ano. março, com 1,8% de crescimento”, afirmou. Ele acrescentou que, após esta fase, o setor industrial experimentou o movimento de perda inicial para abril e maio, girando neste patamar. Para o gerente, o movimento de maior dinamismo para o setor industrial guarda relação importante com uma política monetária mais restritiva, principalmente, em um cenário de taxa de juros mais elevada e aperto monetário que envolve operações de crédito, encarecendo as condições e o acesso ao crédito.

Cesta básica fica mais cara em 17 capitais em dezembro

Em dezembro de 2025, a cesta básica ficou mais cara em 17 capitais brasileiras. A conclusão é da Pesquisa Nacional da Cesta Básica de Alimentos, um levantamento divulgado mensalmente pelo Dieese, junto com a Companhia Nacional de Abastecimento (Conab). A única capital onde o preço médio não variou foi João Pessoa. Nas demais capitais, houve queda. A elevação mais importante ocorreu em Maceió, onde o custo médio da cesta variou 3,19%. Em seguida, aparecem Belo Horizonte, com aumento de 1,58%; Salvador (1,55%); Brasília (1,54%); e Teresina (1,39%). As quedas mais expressivas foram observadas na região norte do país, com Porto Velho liderando a lista (-3,60%), seguida por Boa Vista (-2,55%), Rio Branco (-1,54%) e Manaus (-1,43%). Um dos principais responsáveis pelo aumento no preço da cesta foi a carne bovina de primeira, que subiu em 25 das 27 capitais. Segundo os responsáveis pela pesquisa, a alta no preço da carne pode ser explicada pelo aquecimento da demanda interna e externa e pela oferta restrita do produto.



Elevação dos preços de alimentos no DF foi de 1,55% em dezembro

BATATA TEM ALTA A batata também apresentou alta em todas as capitais, com exceção de Porto Alegre, onde o preço caiu 3,57%. No Rio de Janeiro o aumento chegou a 24,10%. Esse aumento pode ser explicado pelas chuvas e pelo fim da colheita. A cesta básica mais cara do país continua a ser a de São Paulo, onde o custo médio chegou a R\$ 845,95, seguida por Florianópolis (R\$ 801,29), Rio de Janeiro (R\$ 792,06) e Cuiabá (R\$ 791,29). Nas cidades do Norte e do Nordeste, onde a composição da cesta é diferente, os menores valores

médios foram registrados em Aracaju (R\$ 539,49), Maceió (R\$ 589,69), Porto Velho (R\$ 592,01) e Recife (R\$ 596,10). Com base na cesta mais cara do país, que em dezembro foi a de São Paulo, e levando em consideração a determinação constitucional que estabelece que o salário-mínimo deve ser suficiente para suprir as despesas com alimentação, moradia, saúde, educação, vestuário, higiene, transporte, lazer e previdência, o Dieese estimou que o salário-mínimo em dezembro deveria ser de R\$ 7.106,83 ou 4,68 vezes o mínimo de R\$ 1.518,00.

TRIBUTOS

Governo estuda isenção para Copa Feminina 2027

O governo federal analisa a possibilidade de conceder incentivos fiscais relacionados à organização da Copa do Mundo Feminina de Futebol de 2027, que será realizada no Brasil. O Ministério da Fazenda confirmou à Agência Brasil que estuda a isenção de tributos nos moldes da Copa de 2014 após pedido formal da Federação Internacional de Futebol (Fifa).

A iniciativa deve vir acompanhada de uma nova versão da Lei Geral da Copa, elaborada pelo Ministério do Esporte. A legislação traz regras sobre atribuições dos organizadores, segurança do evento, exclusividade comercial e de direitos de imagem. O Ministério da Fazenda afirmou não haver detalhes sobre a proposta, pois o tema sege em análise.

PROCEDIMENTO PADRÃO A aprovação de legislações especiais para grandes eventos esportivos é um procedimento padrão e integra os compromissos assumidos ainda na fase de candidatura. As isenções tributárias ocorreram na Copa de Futebol Masculino de 2014 e nos Jogos Olímpicos do Rio, em 2016.

Brasília Agora

bsbagora@gmail.com

GRÁFICA E EDITORA

O Brasília Agora oferece serviço gráfico, realizando trabalhos de alta qualidade na impressão em papel jornal.

PUBLIQUE SEUS EDITAIS

Anúncie o balanço anual da sua empresa

brasilia_agora

brasiliaagora

bsbagora

www.brasiliaagora.com.br

(((OPERAÇÃO)))

DE VENDAS VolksVale+

CHANCE ÚNICA DE CONQUISTAR SEU VOLKS 0 KM

Volkswagen Polo Track

A partir de R\$ 83.660 com seu usado na troca*

+ Taxa Zero + Entrada + Parcelas



Saga Brasília - DF 3403-9393



 Desacelere. Seu bem maior é a vida.

VOLKSWAGEN FINANCIAL SERVICES
FINANCIAMENTO, CREDENCIAMENTO, SEGURO, MANUTENÇÃO

Ofertas válidas até 31/10/2025 nas Concessionárias autorizadas Volkswagen. Novo Polo Sense, model code BZ3SK3, ano 2025/2026, à vista a partir de R\$ 108.490,00, ou financiado pelo Banco Volkswagen, com entrada de R\$ 44.223,93 (40,76%) e 47 prestações mensais de R\$ 899,00 e mais a 48ª parcela balão de R\$ 54.245,00, com a primeira prestação com vencimento em até 30 dias, taxa de juros 0,99% a.m e 12,55% a.a. Total da operação: R\$ 140.721,93. CET para esta operação: 14,43%. IOF e cadastro inclusos no cálculo das prestações e no CET. Valores de Registro de Contrato aplicados de acordo com o DETRAN de cada Estado ou autoridade estadual competente para realização do registro. A critério do cliente, no caso de inclusão dos custos de registro de contrato e demais despesas decorrentes deste no financiamento, os valores deverão compor o CET e serão informados ao cliente previamente à contratação. Condições válidas apenas para venda de varejo. Esta oferta não é válida para utilização na CWE (Central de Vendas de Veículos a Empregados) ou para negócios realizados através do canal de Vendas Corporativas. Para mais informações, consulte uma Concessionária Volkswagen autorizada. Crédito sujeito à aprovação. SAC: 0800 770 1926. Acesso a pessoas com deficiência auditiva ou de fala: 0800 770 1935. Ouvidoria: 0800 701 2834. Antes de contratar o crédito, escolha o tipo mais adequado ao seu objetivo.



HORÓSCOPO

ÁRIES 21/03 A 20/04



Hoje você tem energia para se destacar no trabalho e fortalecer parcerias. Equilibrar família e assuntos profissionais é importante para evitar contratempos. Aproveite o companheirismo com quem ama, cultivando harmonia e boas vibrações em todas as áreas. Cor: AZUL-CLARO Palpite: 27, 11, 09.

TOURO 21/04 A 20/05



Hoje é dia de muito trabalho, mas sua dedicação garante que tudo fique em ordem. Cuide da saúde, evitando excessos. As energias trazem novidades no amor. Aproveite para equilibrar esforço e diversão, e deixe o romance mais leve e animado. Cor: PRETO Palpite: 44, 24, 06.

GÊMEOS 21/05 A 21/06



Hoje é um dia de boa sorte e mudanças positivas, com a energia do Sol e Marte impulsionando sua vitalidade. Sua criatividade no trabalho destaca-se, e uma oportunidade de negócio pode surgir. No amor, chances de conquistas, mas cuidado com possíveis brigas. Cor: CINZA Palpite: 49, 31, 50.

CÂNCER 21/06 A 20/07



Hoje, seja responsável e pratique atitudes realistas para alcançar bons resultados no trabalho. No amor, a intimidade se fortalece, mas evite ciúmes excessivos à noite. Mudanças podem trazer equilíbrio pela manhã, incentivando boas relações ao longo do dia. Cor: AMARELO Palpite: 19, 10, 46.

LEÃO 22/07 A 22/08



Hoje, o esforço e foco no trabalho vão render boas conquistas, mas cuidado para não se sobrecarregar. Sua saúde fica em alta, evite exageros. No amor, a noite pode trazer alguns atritos, mas o clima descontraído predomina e seu charme fica em evidência com alguém novo. Cor: CEREJA Palpite: 34, 45, 46.

VIRGEM 21/08 A 22/09



Hoje a sorte está ao seu lado, com Sol e Marte fortalecendo sua energia. As finanças ganham destaque, mas é importante investir na busca por um trabalho extra e evitar excessos nos gastos. Na vida amorosa, o romance permanece favorável, só cuidado com o ciúme mais tarde. Cor: LILÁS Palpite: 14, 04, 05.

LIBRA 23/09 A 22/10



Hoje, a energia em casa e com a família está em alta. No trabalho, seu ânimo está renovado para concluir tarefas com rapidez. À tarde, atenção ao equilíbrio entre vida profissional e familiar. No amor, romance em crescimento, mas cuidado com ciúmes e ex-voltas à noite. Cor: ROSA Palpite: 07, 02, 25.

ESCORPIÃO 23/10 A 21/11



Hoje, seu bem-estar pede equilíbrio entre energia e descanso, com novidades graças a Sol e Marte. No trabalho, confie na sua intuição e aproveite para resolver tarefas. No amor, comunique-se com sinceridade para fortalecer seu relacionamento e evitar mal-entendidos. Cor: PINK Palpite: 24, 04, 42.

SAGITÁRIO 22/11 A 21/12



Hoje é um dia de boas oportunidades financeiras e progresso no trabalho, especialmente em viagens rápidas. À tarde, pode fechar um negócio lucrativo. O amor se fortalece, com chances de conquistar alguém com ajuda de um amigo. Aproveite a energia para crescer. Cor: VIOLETA Palpite: 12, 36, 21.

CAPRICÓRNI 22/12 A 21/01



Sua ambição fica em alta e o esforço pode se transformar em ganhos. A confiança ajuda nos negócios e relacionamentos, que também merecem atenção. Apesar de precisar de equilíbrio, o amor continua com boas vibrações. Aproveite uma sexta-feira promissora! Cor: AMARELO Palpite: 16, 45, 25.

AQUÁRIO 21/01 A 19/02



Hoje o trabalho deve fluir com facilidade, especialmente em equipe. Equilibre suas energias e ouça sua intuição. No bem-estar, o dia favorece reflexão, mas atenção se for viajar à noite. No amor, uma paquera online pode prosperar, mas a distância desafia os planos. Cor: VERDE Palpite: 22, 06, 51.

PEIXES 20/02 A 20/03



Hoje, prepare-se para mudanças no trabalho. Seu sexto sentido favorece boas oportunidades e evita ciladas, com proteção do Sol e Marte. O amor está fervendo, com possibilidade de disputar atenção com amigos e momentos íntimos ainda mais quentes. Cor: BRANCO Palpite: 27, 29, 54.

CULTURA

Fim de semana terá samba, tradição, Boi e grito de Carnaval em todo o DF

Programações são gratuitas, com destaque para a Galeria dos Estados, Ceilândia e Sobradinho

O Distrito Federal dá, neste sábado (10), o primeiro grito oficial de Carnaval com 14 horas ininterruptas de samba na Galeria dos Estados, reunindo blocos, coletivos e bandas que representam a força da cena sambista brasiliense.

O evento marca a largada simbólica do Carnaval do DF e transforma o centro da cidade em território de festa, ocupação cultural e celebração popular. Com cortejo puxado pelo Canteiro do Samba, a programação reúne diferentes vertentes do samba produzido no Distrito Federal. A proposta é antecipar o clima carnavalesco e afirmar o samba como protagonista da folia na capital.

CCBB

Durante o mês de janeiro, o CCBB Brasília transforma os fins de semana em um circuito cultural com atividades gratuitas do Programa Educativo – Rolê Cultural, convidando públicos de todas as idades a vivenciarem o espaço como lugar de encontro, jogo, criação e descoberta por meio do Passaporte de Férias.

A programação integra a agenda especial de férias

O Boi do Seu Teodoro será atração em dois locais, na sede própria, localizada na L4 Sul e em Sobradinho

do Centro Cultural Banco do Brasil e propõe uma experiência continuada, na qual a participação nas ações educativas rende carimbos e selos em um passaporte simbólico. A iniciativa estimula a circulação pelo CCBB e o contato com diferentes linguagens artísticas.

Nos fins de semana, as atividades ganham protagonismo com vivências lúdicas, performances e oficinas que dialogam com culturas

ancestrais, brincadeiras tradicionais e práticas artísticas contemporâneas, reforçando o papel do CCBB como espaço democrático, educativo e de convivência cultural.

CEILÂNDIA

A Casa Akotirene, em Ceilândia, região administrativa do Distrito Federal, recebe neste sábado (10) a 2ª edição do Samba da Akotirene, evento gratuito que reúne

música, ancestralidade e celebração comunitária como parte do projeto Formação de Arte e Cultura nas Periferias.

A atividade integra a segunda edição do projeto realizado pelo Jovem de Expressão, em parceria com a Secretaria de Cultura (SECEC-DF), e propõe o fortalecimento da cultura produzida nas periferias por meio da ocupação dos territórios com arte, convivência e pertencimento.

EXPOSIÇÃO

Mostra reúne cerca de 200 obras de Sergio Camargo (1930–1990)

“É Pau, é Pedra” reabre o Foyer do Teatro Nacional e relembra Sérgio Camargo

Em cartaz até 6 de março no foyer do Teatro Nacional Cláudio Santoro, a exposição “É Pau, É Pedra...” reúne cerca de 200 obras de Sergio Camargo (1930–1990), um dos escultores mais influentes da arte brasileira. A mostra apresenta, pela primeira vez na capital, um panorama amplo e raro da produção do artista, com esculturas, relevos, maquetes e objetos de ateliê que evidenciam sua investigação poética sobre materiais como madeira, mármore, gesso e pedra. Com entrada gratuita, a exposição integra arte e arquitetura em um espaço recém-revitalizado da cidade.

Realizada pelo Metrôpoles e com apoio institucional da Secretaria de Cultura e Economia Criativa do Distrito Federal, a mostra tem curadoria de Marcello Dantas – nome que transformou a prática

curatorial contemporânea no Brasil, ao unir arte, arquitetura, tecnologia e narrativa histórica em projetos de enorme impacto.

“Camargo é o grande escultor brasileiro”, afirma Dantas. “É o artista que cria uma linguagem imediatamente reconhecível, que transforma a luz em volume e o volume em respiração”, completa o curador.

A seleção de obras permite ao público acompanhar o desenvolvimento do artista desde seus primeiros passos figurativos até a consolidação de seu nome no cenário internacional, passando por processos experimentais e investigações espaciais que raramente foram expostas.

O evento é organizado em núcleos, que apresentam diferentes ideias, conceitos e razões materiais que sustentam a pesquisa e o trabalho do escultor.

SERVIÇO

EXPOSIÇÃO “É PAU, É PEDRA...” - SÉRGIO CAMARGO
Data: 10 de dez. de 2025 a 6 de mar. de 2026
Horário: 9h às 22h
Local: Foyer da Sala Villa-Lobos - Teatro Nacional Cláudio Santoro
Acesso gratuito - Classificação livre

PALAVRAS CRUZADAS DIRETAS
www.coquetel.com.br

Condição de quem manifesta sua intenção de concorrer a cargo político	↓	O solo com, pelo menos, 70% de areia	Condição; classe (fig.)	↓	Doença causada por obstrução de artéria, Saborosa; deliciosa	↓
Método de multiplicação do CD matriz	→					
	→					É usado para formar voz passiva (Gram.)
Introdução; preâmbulo		“(?) na Festa”, álbum de Gilberto Gil		Pele e (?): bem magro Depois de (latim)	→	
Paleta suave e pálida	→					
Carta valiosa na sueca (jog.)	→	Aquele que tem uma vida ociosa			(?) mole: parte móvel do céu da boca	↘
Hora canônica do Ofício Divino	→		Densa; espessa	→		Conselho que registra agrônomos
Massa esverdeada e escorregadia em pedras		Nikola (?), inventor	Aptidão do atirador			Tubo de borracha usado por médicos
	→			(?) Schmidt, apresentador do “BBB”	→	
Aquilo que divide a superfície em duas partes equivalentes	→					
Atmosfera	→		Puxar uma (?): embriagar-se	→		Carlos (?), atacante mexicano (fut.)
			Retumbe; estronde	↙	“(?) Testamento”: compõe a Bíblia	↘
Vegetação florestal que se desenvolve às margens dos rios		Arredores de uma cidade grande				O “S”, na bússola
				(?) Morto, lago		
	→			Pequena via	→	

BANCO

3/noa, 5/dreino — tesla, 11/a posteriortl.

22

#FaçaCoquetel

Assine e receba no conforto da sua casa!

www.assinecoquetel.com.br

Acesse nosso site!

COQUETEL

Solução

H	V	I	I	J	V	I	V	W
V	T	E	N	H	W	V	H	
N	E		S	O	H	V	N	
O	A	0	N	I	H	V	I	V
W								
T	V	H	I	E	W	V	I	O
N	E	O	V	I	O	W	I	T
d	H	V	I	S	E	I	O	
V	O	V	d	O	V	O	N	
I	O	S	d	E	S	V		
T	O	I	S	V	d	H	O	J
O	S	S	O	I	N	E		
H	O	I	J	V	d	E	H	d
W	E	H	V	S	N	E	H	d
E		d				V		

ESPORTE

Cariocão começa domingo com jogo da quinta rodada

Flamengo e Portuguesa fazem partida de estreia do campeonato que começa oficialmente no dia 14

O Flamengo se prepara para a estreia no Campeonato Carioca no próximo domingo (11), diante da Portuguesa, em jogo antecipado da quinta rodada do estadual. Com calendário apertado já no início da temporada, o Rubro-Negro não terá o estadual como prioridade em meio à disputa de outras competições nacionais e internacionais. O duelo com a Lusa acontecerá antes mesmo do retorno do elenco profissional às atividades. A reapresentação do grupo comandado por Filipe Luís acontece na segunda-feira (12), dia seguinte ao primeiro jogo no Cariocão, que começará oficialmente na próxima quarta-feira, dia 14 de janeiro. Nesse sentido, a expectativa é que o Flamengo seja representado pelo time sub-20 nos três primeiros compromissos no estadual, contra Portuguesa, Bangu e Volta Redonda. A tendência é que a estreia dos titulares seja diante do Vasco, no dia 21, na terceira rodada – o jogo contra a Lusa é antecipado da quinta rodada. Logo após o duelo com o Cruz-Maltino, o Mais Querido tem mais um clássico, desta vez contra o Fluminense. Na



Agenda do campeão brasileiro e sul-americano forçou a antecipação

sequência, estreia no Brasileirão diante do São Paulo, no Morumbis, e decide a Supercopa do Brasil com o Corinthians em Brasília. O último jogo da Taça Guanabara – a fase de grupos do torneio – será contra o Sampaio Corrêa. Em meio a outras disputas, Filipe Luís deve utilizar o jogo para rodar o elenco principal. Nas fases decisivas, no entanto, o Flamengo pode adotar outra postura.

NOVA TAÇA

A Taça Washington Rodrigues batiza o Campeonato Carioca de 2026 e traz de volta premiações em dinheiro – com

impacto direto para o Flamengo, que estreia no domingo (11) contra a Portuguesa. O troféu homenageia Washington Rodrigues, o Apolinho, radialista e ex-técnico do Flamengo, e foi anunciado na cerimônia de abertura, nesta quinta (08).

PREMIAÇÃO E COTAS

Além da homenagem, a principal novidade é o retorno dos pagamentos às equipes. O Flamengo terá uma cota fixa de R\$ 10 milhões. O campeão receberá mais R\$ 10 milhões e o vice embolsará R\$ 5 milhões. Fluminense, Vasco e Botafogo terão cota fixa de R\$ 6,6 milhões cada.

CONFIRA A AGENDA	
JOGOS DO FLAMENGO NO CARIOCA	
11/01 18h	Flamengo x Portuguesa Estádio Raulino de Oliveira
14/01 21h30	Bangu x Flamengo Estádio Moça Bonita
17/01 21h30	Volta Redonda x Flamengo local a definir
21/01 21h30	Flamengo x Vasco local a definir
25/01 18h	Fluminense x Flamengo Maracanã
07/02 21h	Flamengo x Sampaio Corrêa local a definir
14/02	Quartas de final*
22/02	Semifinal - ida*
01/03	Semifinal - volta*
08/03	Final*
*Em caso de classificação	
GRUPOS DA PRIMEIRA FASE DO CARIOCA	
GRUPO A	Fluminense, Vasco, Volta Redonda, Sampaio Corrêa, Portuguesa e Bangu.
GRUPO B	Flamengo, Botafogo, Madureira, Maricá, Boavista e Nova Iguaçu.

PREMIER LEAGUE

Brasiliense é nova sensação e recordista

Atacante, de 24 anos, trabalhou como pedreiro para ajudar a mãe após a morte precoce do pai, mas encontrou sucesso no futebol após passar pelas bases de Verê e Cruzeiro. Nascido no Gama. Nesta semana, Igor Thiago voltou a balançar as redes com a camisa do Brentford, contra o Sunderland, nesta quarta-feira, e se tornou o brasileiro com mais gols em uma edição da Premier League. Ele marcou duas vezes e chegou aos 16 gols na atual edição, superando Matheus Cunha, Roberto Firmino e Gabriel Martinelli, que che-

garam a fazer 15 gols em edições anteriores. Igor Thiago disputa sua segunda temporada pelo Brentford. Em 2024/25, no entanto, teve campanha prejudicada por uma grave lesão. Na atual edição da Premier League, é o vice-artilheiro, com 16 gols, atrás apenas de Erling Haaland, que tem 20. Ele recebeu o prêmio de melhor jogador do mês de novembro na Premier League. Foi a primeira vez que um jogador do Brentford recebe este prêmio. Ao todo, na atual temporada, Igor soma 15 gols.



Jogador nasceu no Gama e foi descoberto na base do Cruzeiro

FEMININO

Vitória e Mixto disputarão Brasileirão após 2 desistências

A CBF anunciou a participação dos times Vitória-BA e Mixto-MS este ano na Série A1 (primeira divisão) do Campeonato Brasileiro Feminino de Futebol, após as desistências de Fortaleza e Real Brasília. Em nota oficial publicada nesta quinta-feira (8), a entidade afirmou que o “desempenho recente das equipes na segunda divisão” foi determinante para o preenchimento das vagas. Os times baiano e sul-matogrossense encerram a Série A2 do ano passado, respectivamente, em quinto e sexto lugares. Após uma temporada histórica em 2025 que resultou no inédito acesso à Série A1 do Brasileirão este ano, o Fortaleza anunciou o encerramento das atividades do futebol feminino – todas as categorias - no último dia 29, por determinação da Sociedade Anônima do Futebol (SAF). Na ocasião, em nota

oficial, o clube justificou a decisão pela restrição orçamentária e da incapacidade financeira para manter a modalidade. Além do sonhado acesso à elite do futebol nacional, as Leões – apelido do time feminino do Fortaleza – também foram campeãs cearenses e conquistaram o título da primeira edição da Copa Maria Bonita, que reuniu nove equipes do Nordeste. Enquanto as Leões brilharam em 2025, o time masculino amargou o rebaixamento para a Série B do Brasileirão de 2026.

REAL BRASÍLIA

A desistência do Real Brasília-DF, tradicional representante do Distrito Federal no Brasileirão Feminino, ocorreu, segundo o clube, em razão da saída do patrocinador master, o Banco de Brasília. A decisão foi anunciada pelas redes sociais no último dia de 2025.



Real Brasília deixa a competição por peder o patrocínio do BRB

TÊNIS

Dupla brasileira vai às quartas do ATP de Brisbane, na Austrália

Os brasileiros Rafael Matos e Orlando Luz cravaram nesta quinta-feira (8) a segunda vitória no ATP de Brisbane (Austrália) e avançaram às quartas de final. Os gaúchos retornam à quadra hoje, a partir das 23h30 (horário de Brasília), contra os franceses a dupla dos franceses Sadio Doumbia e Fabien Reboul. O torneio abre a temporada 2026 do circuito profissional e é preparatório para o Aberto da Austrália, o primeiro Grand Slam de 2026. Nesta quinta (8), Matos e Luz selaram a classificação às quartas após vitória 2

sets a 0 (parciais de 7/5 e 6/4) sobre o sueco Andre Goransson e o indiano Yukhi Bhambri, segunda dupla favorita ao título (cabeças de chave 2). Na estreia, na última terça, os gaúchos derrotaram os anfitriões Cruz Hewitt - filho do ex-número 1 do mundo de simples Lleyton Hewitt – e James Duckworth, por 2 sets a 0 (6/4 e 7/5). No último domingo (4), o carioca João Fonseca, número 24 no ranking de simples, desistiu de participar do ATP de Brisbane por conta de uma lesão na região lombar.

nickelodeon

VERIFIQUE A CLASSIFICAÇÃO INDICATIVA

VOCÊ CONSEGUE GUARDAR UM SEGREDO?

SYDNEY SWEENEY

AMANDA SEYFRIED

A EMPREGADA

EXCLUSIVO NOS CINEMAS

16